SAYI 29

YÜZBAŞI

YENİ

VOLKAN

ALFA Yayınları

HAFTALIK DERGİ
SAYI 29 - 15 LİRA

Sarkomer/Çizgi Diyarı

Dünyaya uyuşturucu madde kaçakçılığının merkezi olarak Türkiye' yi tanıtmak istiyorlar

Amerikalı ajanlar bize oyun oynuyor...

Türkiye üzerinde oynanmak istenen yeni bir oyun [illegible] sahneye konuluyor. Afganistan, İran ve Altın Üçgen'den getirilen afyonların Türkiye'de eroin haline getirildiği, Avrupa ve Amerika'ya da yurdumuzdan sevkedildiğini iddia ediliyor.

UYUŞTURUCU madde kaçakçılığı yapan dev şebekelerle Mafia'nın son aylarda en çok tercih ettikleri eroini Türkiye üzerinden naklettmeye başlamaları sonucu İstanbul ve Güneydoğu Anadolu illerinde yine Amerikalı ajanlar cirit atmaya başladılar.

Narkotik polisle ortak çalışmalar yapan ve sayıları 300'ü aşan Amerikalı ajanlar birbiri ardına birçok eroin kaçakçılığının ortaya çıkarılmasını sağladılar. Ancak daha önceki yıllarda olduğu gibi, tüm dünyaya Amerikalı ajanların, uyuşturucu madde kaçakçılığında yine Türkiye'nin büyük rolü olduğu yolunda iddialar yaydıkları bildirildi. Bu arada birbirlerine olan güveni de kaybeden bazı Amerikalı ajanların içlerinde, kaçakçılığı bizzat yapan ve yönetenler olduğu İnterpol'ün de bu yüzden zor durumda kaldığı ajanlardan hangisine inanılacağını şaşırdığı belirtildi.

"Stephan" kot adıyla tanınan, Amerikalıların en ünlü uyuşturucu madde ajanının da Türkiye'ye geldiği ve zaman zaman Afganistan ve Pakistan'a geçerek kaçakçı şebekelerine sızdığı ileri sürüldü. İstanbul'a gelen paraya ihtiyaçları olan bazı turistleri de kullanan ve onların yakalanarak cezaevlerine girmelerine sebep olan Amerikalı ajanların bu kez esrar ve diğer uyuşturucular yerine yalnızca beyaz zehirin peşine düştükleri öğrenildi. Afganistan ve Pakistan'da kilosu 2 milyon, Türkiye'de 3 ya da 3,5 milyon lira'yı bulan eroinin Avrupa piyasasında 15-20 milyon gibi çok farklı fiyatlarla alıcı bulduğu belirtildi. Bu arada Amerika'ya götürülebilen bir kilo eroine ise ülke içi dağıtım ve satışı organize eden şebekelerin 35-40 milyon lira ödedikleri belirtildi.

Yapımı zor ve bir o kadar da teknik laboratuvar işi olan eroinlerden ele geçenlerden alınan numuneler üzerinde inceleme yapıldığı ve en iyi kalitelerle karşılaşıldığı öğrenildi.

Amerikalı ajanların raporlarına göre Laos, Tayland ve Burma'nın sınırlarının oluşturduğu "Altın Üçgen"den gelen eroin ilk pazarını Bangkok, Vietnam ve Hong-Kong'da buluyor. Bu arada Afganistan ve Pakistan'da dahi çok ilkel laboratuvarlarda yapıldığı belirtilen eroinin Avrupa ve Amerika piyasalarına nakli için artık Türkiye'nin [illegible] sürüldü. Bu arada [illegible] Amerikalı ajanların çoğunun özellikle eroini yakalamak için Türkiye'yi seçtikleri de bildirildi.

Türkiye'de haşhaş ekiminin yasaklanmasından sonra çok az bulunan esrarın da giderek değer kazandığı ve piyasada bulunan esrarın büyük kısmının Afgan ve Pakistan malı olduğunu söyleyen Narkotik Polis Müdürü Muhsin Şenlik, **"Esrar artık giderek azalıyor. Ama günümüzde eroin en popüler olan. Biz de büyük eroin şebekelerinin peşindeyiz. Özellikle nakliye konusunda geçiş ülkesi olarak Türkiye seçiliyor"** dedi.

Uyuşturucu madde dünyasında tam bir hakimiyet kazanan eroinin Türkiye'de el değiştirmesinde de Alman Markı ya da Amerikan Doları yerine külçe altın istendiği öğrenildi. Kaçakçıların eroin karşılığı külçe altın istemelerinin ana nedeninin de bu altınları ikinci bir yoldan Avrupa'ya götürüp, kilode 50 ila 100 bin lira daha

29

YENİ YÜZBAŞI VOLKAN

ÖZET: KUZEYBATI AFRİKA'DAKİ DAĞLIK BİR BÖLGEDE ZENGİN MADEN YATAKLARI OLDUĞU SANILMAKTA VE BU BÖLGEDE ARAŞTIRMA YAPAN UÇAKLAR ESRARENGİZ BİÇİMDE KAYBOLMAKTADIRLAR... DURUMA BİRLEŞMİŞ MİLLETLER EL KOYAR VE YÜZBAŞI VOLKAN KONUYU İNCELEMEKLE GÖREVLENDİRİLİR. VOLKAN ALMAN YÜZBAŞI KREUTZ İLE BÖLGEYE GİDER VE ESKİ BİR UYGARLIĞIN İZLERİNE RASTLARLAR...

Sarkomer/Çizgi Diyarı

GÖRDÜKLERİ MANZARA VOLKAN VE KREUTZ'U ŞAŞKINA ÇEVİRDİ...

BİR ANDA BAŞKA BİR DÜNYA'YA AYAK BASMIŞLARDI SANKİ...

İNANILIR GİBİ DEĞİL... YERALTINDA BİR KENT... FAKAT GÖRDÜKLERİMİZİN GERÇEK OLDUĞU KUŞKUSUZ..

FAKAT BU İNSANLAR KİM? BU KENTİ NASIL KURDULAR?
İSTERSEN BUNU KENDİLERİNE SOR!

SOĞUKKANLILIKLA BEKLEYİP BİR ŞEYLER ÖĞRENMEYE ÇALIŞMAKTAN BAŞKA ÇARE YOK...
34

Şarkomer/Çizgi Diyarı

KAPICILARI GÖRÜYOR MUSUN KOBRA? İNSAN AZMANI BUNLAR!

YAVAŞ KONUŞ! DİLİMİZİ ANLIYORLARSA BU SEVİMLİ DOSTLARLA BOZUŞMAK İSTEMEM...

36

Sarkomer/Çizgi Diyarı

DOĞRU! BU YÜZDEN TOPLUMUMUZUN DIŞ DÜNYA İLE VE ONUN SOYSUZLAŞMIŞ DEĞER YARGILARIYLA HİÇ BİR İLGİSİ OLAMAZ...

ATLANTİD İMPARATORU AÇZUBAL'IN ÖNÜNDE DİZ ÇÖKÜN YABANCILAR!

NE İMPARATORU DEDİ?

38

ATLANTİD HA! BU HERŞEYİ AÇIKLIYOR SANIRIM... KILIKLARI VE ESKİ UYGARLIKLARLA OLAN ÇELİŞKİLİ BENZERLİKLERİ YÜZYILLAR ÖNCE YOKOLDU SANDIĞIMIZ BİR UYGARLIĞIN UZANTISI BURASI...

SİZ DE DIŞ DÜNYA'DAN GELEN YENİ İNSAN SOYUNUN DİĞER DAVETSİZ KONUKLARI GİBİ KONUŞUYORSUNUZ... HALKIMIN ÇIKARLARINI KORUMAK İÇİN, GERİ DÖNMENİZE HİÇ BİR ZAMAN İZİN VERMEYECEĞİM YÜZBAŞI VOLKAN VE KREUTZ!

NE DEMEK OLUYOR BU TÜYLÜ SOYTARILAR?

İSİMLERİMİZİ VE RÜTBELERİMİZİ NEREDEN BİLİYORSUNUZ?

29

ELEKTROMANYETİK YAYINLARINIZI SAPTAYAN ÇOK GÜÇLÜ ANTENLERİMİZ VAR... ÇALIŞMALARINIZI VE GELİŞMELERİNİZİ YAKINDAN İZLİYORUZ... SİZİN DELTA ADINI VERDİĞİNİZ VE ÇOK GİZLİ TUTTUĞUNUZ HAVA ÜSSÜNE KADAR HER ŞEYİ BİLİYORUZ..

NE OLURSA OLSUN BİZİ BURADA TUTAMAZSINIZ!

GÜCÜNÜZ YETMEZ BUNA

40

TÜM TUTSAKLARIMIZ ÖNCE BU SAÇMA DAVRANIŞLARDA BULUNUYORLAR NEDENSE... NÖBETÇİLER! DİĞERLERİNİ GETİRİN!

HANGİ DİĞERLERİ?

ÖNCE ŞU SİLAHINI KALDIR KREUTZ! SANIRIM ONUNLA BİR ŞEY ÇÖZEMEYİZ...

BEN ÇÖZERİM... GEREKİRSE ZOR KULLANARAK BURADAN ÇIKACAĞIM...

BU DURUMA İLK DÜŞEN BİZ DEĞİLİZ... ŞURAYA BAK!

NÖBETÇİLERDEN BİRİSİ BİR PERDEYİ AÇINCA...

Sarkomen/Çizgi Diyarı

VAY CANINA! KİM BUNLAR? TANIYOR GİBİYİM TÜMÜNÜ...

ARADIĞIMIZ KAYBOLAN HAVACILAR BUNLAR!

EVET... BİRAZ DEĞİŞMİŞLER AMA TÜMÜ BURADA... BLANCO... SİLVA... GOMEZ...

41

OLANAKSIZ... BU PİLOTLAR ÖLDÜLER... UÇAKLARI PARÇALANMIŞTI...

BU RAPORLARDA YAZILI OLAN ŞEY... BUNLAR KANITLARA DAYANMAYAN VARSAYIMLARDI... BİZİ BURAYA GERÇEĞİ ÖĞRENMEMİZ İÇİN GÖNDERDİLER...

İYİ... HER NASILSA ONLARI YAKALAYIP ÜNİFORMALARINI ÇIKARMIŞLAR VE UYUŞTURMUŞLAR...

BU SESSİZLİK... BU DONUK BAKIŞLAR... BİR UYUŞTURUCUNUN ETKİLERİ...

CLIK

SİZİ UYARIYORUM... BEN ONLAR KADAR KOLAY TESLİM OLMAM...

YAPMA KREUTZ!

DİKKAT KREUTZ!
AH!
YARDIM ET VOLKAN! BOĞULUYORUM...
DEV, SİLAHI KARTON GİBİ BURUŞTURDU AMA YİNE DE ARKADAŞIMIN YARDIMINA KOŞMALIYIM...
43

..HAYATIMIN SON KAVGASI OLSA BİLE...

AH! KOLUM!

UGH!

MANDALARIN BİLE DUYARLI BİR NOKTASI VARDIR... BU AZMAN DA NEFES ALMAK ZORUNDA...

KAHRAMANIMIZIN HESABI DOĞRU ÇIKTI...

İKİNCİ RAUND!

DİLİMİ ANLADIĞINI BİLİYORUM. ARKADAŞINA BENİMKİNİ BIRAKMASINI SÖYLE!
YOKSA KAFANI KOPARIRIM...

İYİ BİR DÖĞÜŞTÜ AMA AYRILMANIZI EMREDİYORUM.. KRALLIĞIMDA ŞAVAŞIN YERİ YOK!
45

Sarkomer/Çizgi Diyarı
SİZE NE OLDU ARKADAŞLAR? NEDEN SAF DEĞİŞTİRDİNİZ? BU SAÇMA KRALLIĞIN YERLERİNİ BİLE KAPLAYAN BİRKAÇ GRAM ALTINLA SATIN MI ALDILAR SİZİ?

YANILIYORSUN VOLKAN! BİZ DE ÖNCE SİZİN GİBİ KENDİMİZİ DÜŞMANLARIN ELİNDE SANDIK... BÖYLE BİR DURUM OLMADIĞINI SİZ DE ANLAYACAKSINIZ...

SONSUZ DOSTLUKLARI YÜZÜNDEN MI UÇAKLARINIZI PASPASA ÇEVİRDİLER, SİZİ TUTSAKLADILAR VE BİZİM ÜSTÜMÜZE BU HERKÜLLERİ YOLLADILAR...

DUYDUĞUNUZ ENDİŞEYİ ANLIYORUM YÜZBAŞI VOLKAN! UÇAKLARINIZIN SESİNİ ÜSTÜMÜZDE DUYDUĞUMUZDA BİZİM ENDİŞEMİZ DE SİZİNKİNDEN AZ DEĞİLDİ. BARIŞ YAPMAYI KABUL EDERSENİZ SİZE HALKIMIN TARİHÇESİNİ ANLATAYIM..

BİZE KARŞI TAKINACAĞINIZ TAVIR HAKKINDA DAHA SONRA BİR KARAR VERİRSİNİZ... SIZDEN ÖNCE GELENLERİN YAPTIĞI GİBİ...
PEKİ MAJESTE... SİZİ DİNLEMEYİ KABUL EDİYORUM...
İYİ BİR KARAR VERDİNİZ YÜZBAŞI VOLKAN ! AYRICA KAVGA İÇİN KUTLARIM SİZİ.. İLK GELDİĞİMİZDE HİÇ SİRMİZ BU DEVLERE DAYANAMAMIŞTIK...
KALACAĞINIZ YERİ GÖSTEREYİM SİZE..
BAKALIM DAHA NELER GÖRECEĞİZ?
47

İŞTE YENİ EVİMİZ..

EH! DELTA ÜSSÜNÜN BARAKALARINDAN DAHA KONFORLU...

NEREDEYİM?

BEN DE AYNI SORUYU SORUYORUM.

48

ATLANTİD'DEN KALANLARIN KENTİNDESİNİZ...
ŞİMDİ ANLAŞIYORUM...

BU SAÇMALIKLARA İNANIP BEKLİYORSUNUZ HA! TOPARLANIN ÇABUK ZOR KULLANARAK BURADAN ÇIKMALIYIZ..

SAKİN OL KRELTZ! BURADAN YETERLİ BİLGİ TOPLAMADAN GİDERSEK RAPORUMUZU NASIL YAZARIZ. BİZE AÇIKLAMA YAPACAĞA BENZİYORLAR...
BU SAÇMA SİRKİN NESİNİ AÇIKLAYACAKLAR KI?
YANILIYORSUN DOSTUM...

BU KRİSTAL EKRAN BURANIN SİNEMASI... VE PROGRAM SİZİ ÇOK ŞAŞIRTACAK...

BURADA GÖRECEKLERİNİZ HERHANGİ BİR FİLM DEĞİL PİSİKOVİSİON BİR RÖPORTAJDIR...

DALGA GEÇME! BAZI SİNEMA HİLELERİNİ BİZE GERÇEKMİŞ GİBİ YUTTURMAYA ÇALIŞACAKSAN ŞUNU BİL Kİ...

SAKIN OL KREUTZ! GELİŞİMİZDE BİZ DE AYNI TEPKİYİ GÖSTERMİŞTİK FAKAT PSİKOVİSYON ATLANTİDLİLERİN BİNLERCE YILDIR BİRBİRLERİNE DEVRETTİKLERİ OLAĞANÜSTÜ BİR SIR...

BU YÖNTEMLE, BABADAN OĞULA KALAN ANILAR SOMUTLAŞTIRILIYOR... BİZİM YANLIZCA ANLATABİLDİĞİMİZ ANILARI ONLAR GÖRÜNTÜYLE VEREBİLİYORLAR... YAŞADIKLARI OLAYLARI KENDİLERİNDEN SONRAKİ KUŞAKLARA GÖSTEREBİLİYORLAR...

50

BİRKAÇ GÜN ÖNCE BİZE GÖSTERDİKLERİNİ İYİCE DÜŞÜNÜP TARTIŞTIK VE DOĞRULUĞUNA İNANDIK.. DİKKAT GÖRÜNTÜ YOLLUYORLAR...

ŞU ANDA İNSANLARIN YERYÜZÜNDE VAROLMAYA BAŞLADIĞINI SANDIĞIMIZ ZAMANLARDAN DAHA ÖNCE BİR ATLANTİD'LİNİN GÖRDÜKLERİNİ İZLİYORSUNUZ...

BAYAĞI BİR FİLM HİLESİ...

SUS DA İZLEYELİM BAKALIM NELER GÖRECEĞİZ..

OLAY, ESKİDEN AFRİKA VE GÜNEY AMERİKA ARASINDA YER ALAN VOLKANİK BÖLGEDE GEÇİYOR... ATLANTİD KITASINDA BİR AV İZLİYORSUNUZ ŞİMDİ...

51

ÇOK SAÇMA... O ZAMANLARDA İNSANIN VAR OLMADIĞI BİLİMSEL OLARAK KANITLANDI...

UNUTMAYIN Kİ ŞU AN BİLDİKLERİMİZ ŞİMDİKİ KITALARDA YAPILAN JEOLOJİK ARAŞTIRMALARA DAYANIYOR...

OYSA BU GÖRDÜKLERİNİZ GÜNÜMÜZDE OKYANUS'UN BULUNDUĞU BÖLGEDE GEÇİYOR...

KENDİNDEN SONRAKİ KUŞAKLARA ANILARINI DEVREDEN ATLANTİD KRALI KOMASİTT.. GENÇ YAŞINA RAĞMEN BÜYÜK BİR BİLGİNDİ...

52

Sarkomer/Çizgi Diyarı

ATLANTİD'İN ISSIZ KAYALIKLARINDAKİ DEV VOLKANLAR KORKUNÇ PATLAMALARLA HAREKETE GEÇECEKLERDİ... HESAPLAR BUNU DOĞRULAMIŞTI...

BENCE DOĞRULANAN TEK ŞEY, BU GÖSTERİNİN SAFLARI ALDATMAK İÇİN YAPILMIŞ İŞRENÇ BİR MONTAJ OLDUĞUDUR...

BU BECERİKSİZ AKTÖRÜN MASASINDA BİR YER KÜRE VARDI... AKSESUARCINIZ FİLMİN TÜM SAYGINLIĞINI BALTALAMIŞ...

DÜNYANIN YUVARLAK OLDUĞU GALİLE, KRİSTOF KOLOMB GİBİ ADAMLARDAN ÖNCE BİLİNMİYORDU... BUNU NASIL YANITLAYACAKSINIZ?
54

SİZİN İÇİN ÇOK HIZLI GİTTİĞİMİZ ANLAŞILIYOR YÜZBAŞI KREUTZ...

BEN DE ÖNCE SİZİN GİBİ İTİRAZ ETMİŞTİM...

SONRADAN BUNLARIN GERÇEKLİĞİNE İNANDIK...

ÜÇÜNCÜ YÜZYILDAKİ BİLGİLERİ BİZİM TÜM BİLGİLERİMİZİ GEÇİYORDU...

BÜTÜN BUNLAR ÇOK SAÇMA...

BEN SENİNLE AYNI KANIDA DEĞİLİM KREUTZ!

SEN DE Mİ VOLKAN?

İNSANIN KÖKENİ HAKKINDA NELER BİLİYORUZ? PALEONTOLOGLAR İLK İNSAN VARLIĞINA DÖRDÜNCÜ ZAMAN BAŞLARINDA RASTLANDIĞINI BELİRTİYORLAR...

SOYUMUZUN KÖTÜ BİR TASLAĞI OLAN NEANDERTHAL MAĞARA ADAMININ 150 CM BOYUNDA KÜÇÜK BİR YARATIK OLDUĞU BİLİNİYOR... MAYMUNU ANDIRAN KOL VE BACAKLAR... KOCAMAN GÖVDE... KABA VE GENİŞ BİR KAFATASI...

55

BU IRKIN GELISMEDIGI KESINLIKLE BILINIYOR... INSANLIK TARIHI ZEKA BELIRTILERI GÖSTEREN "CHANCELADE" INSANIYLA SÜRÜYOR... BU IKISI ARASINDA BIR KOPUK HALKA VAR...

CHANCELADE INSANININ HIÇ BIR GEÇERLI AÇIKLAMA OLMAKSIZIN DÜNYA YÜZÜNDE BELIRDIGINI BILIM ADAMLARIMIZ KABUL EDIYORLAR... FAKAT BU INSANIN ATASI KIMDI? INSANLIK TARIHININ BU BÖLÜMÜNDE BÜYÜK BIR BOŞLUK VAR...

NEANDERTHAL ILE CHANCELADE ARASINDAKI INSAN SOYUNUN ATLANTIDLILER OLDUGUNU MU SÖYLEMEK ISTIYORSUN?

TAM ANLAMIYLA DEGIL

BU GÖRÜNTÜLER, ATLANTIDIN ÇOK ÖNCELERI VAR OLDUGUNU AMA TUFANDA BATTIGINI GÖSTERIYOR BIZE

BU TUFANDAN SAĞKALANLAR HER SEYDEN YOKSUN OLARAK DIGER KITALARA ULASMIS OLABILIRLER ISTE INSANLIK ZINCIRININ KAYIP HALKASI...

56

...VE KARŞINIZDA YOZLAŞMIŞ ATLANTİD'LI KREUTZ... TÜYLÜ UYGARLIĞINI UNUTMUŞ OLARAK KARŞINIZDAYIM... ÇOK KOMİK...
NEDEN OLMASIN? MAYMUN SOYUNDAN GELMEYİ MİYEĞLERSİN?
DALGA GEÇME BENİMLE VOLKAN!
MAYMUN SÖZÜNDEN NİÇİN ALINDIĞINI ANLAYAMADIM...
AĞZINI TOPLA BAKALIM!
57
DURUN!

KONUŞTUKLARINIZI DUYDUK... YÜZBAŞI VOLKAN'IN GÖRÜŞLERİ O KADAR YERİNDE Kİ SİZE HALKIMIZIN BÜYÜK SIRRINI AÇIKLAMA ZAMANININ GELDİĞİNİ ANLADIK.

VOLKAN HAKLI MI YANI? SİZ BENİM ATALARIMMISINIZ? NASILSINIZ DEDECİĞİM?

KUŞKULARINIZI ÇOK ZORLUYORSUNUZ YÜZBAŞI KREUTZ...

ATLANTİD'İN GÖRÜNTÜLENMİŞ TARİHİNİ TÜMÜYLE İNCELEDİKTEN SONRA ALAYLARINIZIN KESİLECEĞİNE EMİNİM...
KRAL KOMASİ'Tİ YAKLAŞAN FELAKETİN BÜYÜKLÜĞÜNÜ YÜCE KURULA ANLATMAYA ÇALIŞTI...
...FAKAT KUŞKU VE ALAYLA KARŞILANDI...
59

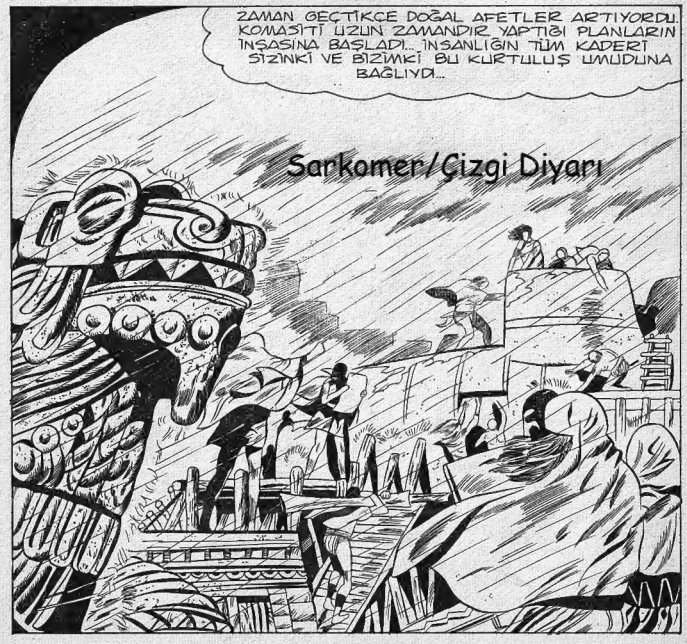

Sarkomer/Çizgi Diyarı

ATLANTİDLİLER BU PANAYIR PUROSUNUN İÇİNDEMİ KURTULDULAR?

SİZİN UYGAR DÜNYANIZIN İLK FÜZELERİ DE PUROYA BENZİYORDU YÜZBAŞI KREUTZ... ÜSTELİK BU FÜZE DÖRDÜNCÜ ZAMANDA İNSA EDİLMİŞTİ...

BEYNİMİ BUNLARA İNANMAYA ALIŞTIRAMIYORUM...

EKRANA SIRADAN BİR FİLM İZLER GİBİ BAK. ÖYLEYSE DAHA İYİ OLUR...

BİR ÇOK GEMİNİN YAPIMINA BAŞLANMIŞTI AMA KIYAMET ANI GELDİĞİNDE YALNIZCA BİR TANESİ HAZIRDI...

KURTULUŞ ARACINI YALNIZCA KOMASTİTİ KULLANABİLİYORDU... ONA İNANAN AİLELER GEMİYE BİNDİLER...

61

Sarkomer/Çizgi Diyar

ATLANTİD KITASININ SONU GEL-MİŞTİ...

Sahibi ve Sorumlu Yönetmeni: Ali Recan—Pazarlama Müdürü: Alpan Mülikoğlu
Adres : Klodfarer Cad. No: 27, Kat: 5 Cağaloğlu, İSTANBUL. Tel: 26 81 50 PK: 160 Beyazıt—İSTANBUL
Her Hafta Cuma günleri çıkar. Genel Dağıtım: Hürriyet Holding A.Ş.

fazla para kazandıkları belirtildi. İstanbul'da ve güney illerinde cirit atan Amerikalı ajanlar için adının açıklanmasını istemeyen bir Narkotik Polis yetkilisi, "Ben bu ajanlarla yıllarca çalıştım. Bunların hiçbir zaman Türkiye'ye yararları olmadı. Tam aksine bütün dünyaya (İşte uyuşturucu madde kaçakçılığının merkezi Türkiye'dir) demek için ellerinden geleni yaptılar. Bu da çok kötü bir propaganda oldu. Bu arada eroin yakalayacağız diye birçok masum insanın cezaevlerine düşmelerine yol açtı. Şu bilinmelidir. Kaçakçılar Türkiye üstünden geçişi tercih ediyorlar. Ama kesinlikle kaçakçılığın merkezi Türkiye değildir. Avrupa ve Amerika piyasalarının büyük başlarının Uzak ve Ortadoğu ülkelerindeki organizasyonlarının sonucudur" dedi.

● Eroin şebekelerini ortaya çıkarmak için bir çok masumun canını yakan Amerikalı ajanlardan bazıları da bizzat kaçakçılık yapıyor

● "Altın üçgen" diye bilinen "Laos-Tayland-Burma"dan yola çıkıp Türkiye'yi geçiş yolu olarak kullanan eroin şebekeleri birbiri ardına ele geçiyor

Altın üçgeninden ya da Afganistan ve Pakistan'dan gelen eroin Amerika'da kilosu 35 ya da 40 milyona alıcı buluyor. Beyaz zehir ilkel laboratuvarlarda yapılıyor ama çok kaliteli.

EROİN NEDİR?

Morfinin asetik asit anhitridi veya asetil klorürle tepkimeye girmesiyle elde edilir. Genellikle klorhidrat tuzu halinde bulunan beyaz billurlu bir tozdur.

Eroin morfinden 4 veya beş defa daha analjezik altı defa daha zehirlidir. Öldürücü dozu 60 miligram civarındadır. Çok çabuk alışkanlık yapar. Vicdani his ve düşünceleri öldüren eroin alışkanlık haline geldiğinde morfinmanlardahi sükunetin yerine alkoliklerdeki manyaklığı andıran taşkınlıklar görülür. Eroinin tedavide kullanılması da yasaklanmıştır. Genellikle enfiye gibi burona çekilen eroin çoğu zaman da eroinmanlar tarafından deri altına şırınga ile verilir.

Bu kez yalnız Eroin şebekelerinin peşine düşen Amerikalı ajanlar, yine tüm dünyaya uyuşturucu madde kaçakçılığının merkezi olarak Türkiye'yi tanıtmak istiyorlar. Amaçları uyuşturucu madde kaçakçılığını önlemek değil. Amaçları sadece politik.